

Gobierno del Estado de Oaxaca  
 UR: 548 - UNIVERSIDAD DEL MAR  
 Estado de Situación Financiera  
 Al 30 de junio de 2021  
 (Pesos)



CONCEPTO	EJERCICIO FISCAL 2021	CONCEPTO	EJERCICIO FISCAL 2021
<b>ACTIVO</b>		<b>PASIVO</b>	
<b>ACTIVO CIRCULANTE</b>		<b>PASIVO CIRCULANTE</b>	
EFFECTIVO Y EQUIVALENTES	50,179,061.02	CUENTAS POR PAGAR A CORTO PLAZO	22,051,931.54
DERECHOS A RECIBIR EFECTIVO O EQUIVALENTES	8,694,219.65	<b>Total de PASIVO CIRCULANTE</b>	<b>22,051,931.54</b>
DERECHOS A RECIBIR BIENES O SERVICIOS	5,679,359.66	<b>PASIVO NO CIRCULANTE</b>	
ALMACENES	5,618,443.22	PASIVOS DIFERIDOS A LARGO PLAZO	1,008,241.21
<b>Total de ACTIVO CIRCULANTE</b>	<b>70,171,083.55</b>	<b>Total de PASIVO NO CIRCULANTE</b>	<b>1,008,241.21</b>
<b>ACTIVO NO CIRCULANTE</b>		<b>TOTAL PASIVO</b>	<b>23,060,172.75</b>
BIENES INMUEBLES, INFRAESTRUCTURA Y CONSTRUCCIONES EN PROCESO	414,766,307.04	HACIENDA PÚBLICA/PATRIMONIO	
BIENES MUEBLES	112,409,196.27	<b>HACIENDA PÚBLICA/PATRIMONIO CONTRIBUIDO</b>	
ACTIVOS INTANGIBLES	311,788.73	ACTUALIZACIÓN DE LA HACIENDA PÚBLICA/ PATRIMONIO	23,071,461.77
DEPRECIACIÓN, DETERIORO Y ARMORTIZACIÓN ACUMULADA DE BIENES	-53,968,306.07	<b>Total de HACIENDA PÚBLICA/PATRIMONIO CONTRIBUIDO</b>	<b>23,071,461.77</b>
<b>Total de ACTIVO NO CIRCULANTE</b>	<b>473,518,985.97</b>	<b>HACIENDA PÚBLICA/PATRIMONIO GENERADO</b>	
		RESULTADOS DE EJERCICIO (AHORRO/ DESAHORRO)	0
		RESULTADOS DE EJERCICIOS ANTERIORES	411,805,079.13
		RECTIFICACIONES DE RESULTADOS DE EJERCICIOS ANTERIORES	54,509,037.30
		<b>Total de HACIENDA PÚBLICA/PATRIMONIO GENERADO</b>	<b>466,314,116.43</b>
		<b>TOTAL HACIENDA</b>	<b>489,385,578.20</b>
		Resultados del Ejercicio (Ahorro/Desahorro)	31,244,318.57
<b>TOTAL DE ACTIVOS</b>	<b>543,690,069.52</b>	<b>Total de Pasivo y Patrimonio/Hacienda Pública</b>	<b>543,690,069.52</b>



*[Handwritten Signature]*  
**JEFA DEL DEPTO. DE RECURSOS FINANCIEROS**  
 L.C.P. SOLEDAD ÁVILA GONZÁLEZ

Lugar y fecha de generación: Reyes Manteón, Oaxaca; a 12 de JULIO de 2021.  
 Bajo protesta de decir verdad declaramos que los estados financieros y sus Notas son razonablemente correctos y responsabilidad del emisor.

*[Handwritten Signature]*  
**VICE-RECTOR DE ADMINISTRACION**  
 L.C.E. JOSÉ LUIS RAMOS ESPINOZA  
 Página 1/1

*[Handwritten Signature]*  
**RECTOR**  
 DR. MODESTO SEARA VAZQUEZ

Gobierno del Estado de Oaxaca  
 UR: 548 - UNIVERSIDAD DEL MAR  
 Estado de Actividades  
 Del 1° de enero al 30 de junio de 2021  
 (Pesos)



CONCEPTO	EJERCICIO FISCAL 2021	CONCEPTO	EJERCICIO FISCAL 2021
INGRESOS Y OTROS BENEFICIOS		GASTOS Y OTRAS PÉRDIDAS	
PARTICIPACIONES, APORTACIONES, CONVENIOS, INCENTIVOS DERIVADOS DE LA COLABORACION FISCAL,	129,670,612.70	TRANSFERENCIAS, ASIGNACIONES, SUBSIDIOS Y OTRAS AYUDAS	99,046,846.61
FONDOS DISTINTOS DE APORTACIONES, TRANSFERENCIAS, ASIGNACIONES, SUBSIDIOS Y SUBVENCIONES,			
TRANSFERENCIAS, ASIGNACIONES, SUBSIDIOS Y SUBVENCIONES, Y PENSIONES Y JUBILACIONES	129,670,612.70	TRANSFERENCIAS INTERNAS Y ASIGNACIONES AL SECTOR PÚBLICO	98,899,442.65
OTROS INGRESOS Y BENEFICIOS	1,024,083.09	AYUDAS SOCIALES	147,403.96
OTROS INGRESOS Y BENEFICIOS VARIOS	1,024,083.09	OTROS GASTOS Y PÉRDIDAS EXTRAORDINARIAS	403,530.61
TOTAL DE INGRESOS Y OTROS BENEFICIOS	130,694,695.79	OTROS GASTOS	403,530.61
		TOTAL DE GASTOS Y OTRAS PERDIDAS	99,450,377.22
		AHORRO NETO DEL EJERCICIO	31,244,318.57

**JEFA DEL DEPTO. DE RECURSOS FINANCIEROS**

L.C.P. SOLEDAD ÁVILA GONZÁLEZ

Lugar y fecha de generación: Reyes Montecón, Oaxaca; a 12 de JULIO de 2021

Bajo protesta de decir verdad declaramos que los estados financieros y sus Notas son razonablemente correctos y responsabilidad del emisor.

**VICE-RECTOR DE ADMINISTRACIÓN**

L.C.B. JOSÉ LUIS RAMOS ESPINOZA

**RECTOR**

DR. MODESTO SEARA VAZQUEZ



UNIVERSIDAD DEL MAR  
ESTADO DE FLUJO DE EFECTIVO  
DEL 01 AL 30 DE JUNIO 2021  
(Pesos)



CONCEPTO	PERIODO ACTUAL JUNIO 2021	PERIODO ANTERIOR MAYO 2021
<b>Flujos de Efectivo de las Actividades de Operación</b>		
<b>Origen</b>		
<b>Transferencias, Asignaciones y Subsidios y Otras ayudas</b>	<b>13,280,920.03</b>	<b>24,442,419.01</b>
Transferencias Internas y Asignaciones al Sector Público	12,480,189.14	24,330,004.00
Deudas por adq. de bienes y contrat. de serv. Por pagar a c.p.	-	-
Transferencias Internas y Asignaciones al Sector Público	2,378.22	42,101.87
Retenciones de impuestos por pagar a c.p.	177,945.86	70,010.52
Retenciones del sistema de seg. Social por pagar a c.p.	123,882.43	130,074.81
Otras retenciones y contribuciones por paga a c.p.	246,493.29	355,146.51
Otras cuentas por pagar a c.p.	39,963.57	310,539.51
Otros Origenes de Operación	210,067.52	174,984.43
<b>Aplicación</b>	<b>17,850,946.82</b>	<b>18,676,657.60</b>
Transferencias Internas y Asignaciones al Sector Público	16,488,787.28	18,234,498.58
Ayudas Sociales	25,846.86	16,393.20
Construcción en Bienes No Capitalizables	-	-
Otras Aplicaciones de Operación	89,996.83	61,986.08
Otros deudores diversos por cobrar a c.p.	-	574,603.76
Contribuciones por cobrar	-	4,694.98
Anticipo a proveedores por adquisición de bienes y prestación de servicios a corto plazo	-	863,500.50
Anticipo a contratistas por obra publica	3,984,384.71	-
Materiales de admon.,emision de documentos y art. Oficiales	-	220,425.60
<b>Flujos netos de Efectivo por Actividades de Operación</b>	<b>- 4,570,026.79</b>	<b>11,846,999.15</b>
<b>Flujos de Efectivo de las Actividades de Inversión</b>		
<b>Origen</b>		
Otros Origenes de Inversión	-	-
<b>Aplicación</b>	<b>30,743</b>	<b>222,383.04</b>
Bienes Inmuebles y Muebles, Infraestructura y Construcciones en Proceso	-	-
Bienes Muebles	30,743	222,383.04
Equipo de Cómputo y de Tecnologías de la Información	20,292.59	128,028.04
Cámaras Fotográficas y de Video	-	94,355.00
Instrumental Médico y de Laboratorio	10,450.86	-
<b>Flujos Netos de Efectivo por Actividades de Inversión</b>	<b>- 30,743.45</b>	<b>222,383.04</b>
<b>Flujo de Efectivo de las Actividades de Financiamiento</b>		
<b>Origen</b>		
Otros Origenes de Financiamiento	-	-
<b>Aplicación</b>	<b>-</b>	<b>-</b>
Otras Aplicaciones de Financiamiento	-	-
<b>Flujos netos de Efectivo por Actividades de Financiamiento</b>	<b>-</b>	<b>-</b>
<b>Incremento/Disminución Neta en el Efectivo y Equivalentes al Efectivo</b>	<b>- 4,600,770.24</b>	<b>11,624,616.11</b>
<b>Efectivo y Equivalentes al Efectivo al Inicio del Ejercicio</b>	<b>54,779,831.26</b>	<b>49,236,452.89</b>
<b>Efectivo y Equivalentes al Efectivo al Final del Ejercicio</b>	<b>50,179,061.02</b>	<b>54,779,831.26</b>

Lugar y fecha de elaboración: Reyes Mantecón, Oaxaca; a 12 de Julio de 2021

Bajo protesta de decir verdad declaramos que los estados financieros y sus notas son razonablemente correctos y responsabilidad del emisor.

L.C.P. SOLEDAD ÁVILA GONZÁLEZ  
JEFA DEL DEPTO. DE RECURSOS FINANCIEROS

L.C.E. JOSÉ LUIS RAMOS ESPINOZA  
VICE-RECTOR DE ADMINISTRACIÓN

DR. MODESTO SEARA VÁZQUEZ  
RECTOR

**GOBIERNO DEL ESTADO DE OAXACA**  
**PRESUPUESTO DE EGRESOS**  
**ESTADO DEL EJERCICIO PRESUPUESTAL CVEFIN - CAPITULO DE GASTO**

PERIODO : DE ENERO A JUNIO

**548 UNIVERSIDAD DEL MAR**



Clave	Concepto	Aprobado	Modificado	Comprometido	Devengado	Ejercido	Pagado	Por Comprometer	Por Ejercer	Por Pagar
<b>AEAAA0321</b>	<b>PARIPASSU ESTATAL</b>	<b>85,078,196.00</b>	<b>87,691,731.00</b>	<b>71,930,239.87</b>	<b>71,930,239.87</b>	<b>71,930,239.87</b>	<b>71,930,239.87</b>	<b>15,761,491.13</b>	<b>15,761,491.13</b>	<b>0.00</b>
4	TRANSFERENCIAS, ASIGNACIONES, SUBSIDIOS Y OTRAS AYUDAS	85,078,196.00	87,691,731.00	71,930,239.87	71,930,239.87	71,930,239.87	71,930,239.87	15,761,491.13	15,761,491.13	0.00
<b>AEAAA0421</b>	<b>ASIGNACIÓN ORDINARIA DE OPERACIÓN</b>	<b>13,903,650.00</b>	<b>11,290,115.00</b>	<b>3,957,317.20</b>	<b>3,957,317.20</b>	<b>3,957,317.20</b>	<b>3,957,317.20</b>	<b>7,332,797.80</b>	<b>7,332,797.80</b>	<b>0.00</b>
4	TRANSFERENCIAS, ASIGNACIONES, SUBSIDIOS Y OTRAS AYUDAS	13,903,650.00	11,290,115.00	3,957,317.20	3,957,317.20	3,957,317.20	3,957,317.20	7,332,797.80	7,332,797.80	0.00
<b>BEAHA0221</b>	<b>FAM IES CAPITAL</b>	<b>0.00</b>	<b>14,637,551.63</b>	<b>13,281,282.39</b>	<b>0.00</b>	<b>0.00</b>	<b>0.00</b>	<b>1,356,269.24</b>	<b>14,637,551.63</b>	<b>0.00</b>
6	INVERSIÓN PÚBLICA	0.00	14,637,551.63	13,281,282.39	0.00	0.00	0.00	1,356,269.24	14,637,551.63	0.00
<b>BEBFK0119</b>	<b>PRODEP UNIVERSIDAD DEL MAR</b>	<b>0.00</b>	<b>33,952.30</b>	<b>5,319.90</b>	<b>5,319.90</b>	<b>5,319.90</b>	<b>5,319.90</b>	<b>28,632.40</b>	<b>28,632.40</b>	<b>0.00</b>
4	TRANSFERENCIAS, ASIGNACIONES, SUBSIDIOS Y OTRAS AYUDAS	0.00	33,952.30	5,319.90	5,319.90	5,319.90	5,319.90	28,632.40	28,632.40	0.00
<b>BEBFK0120</b>	<b>PRODEP UNIVERSIDAD DEL MAR</b>	<b>0.00</b>	<b>1,429,474.00</b>	<b>825,097.62</b>	<b>825,097.62</b>	<b>825,097.62</b>	<b>825,097.62</b>	<b>604,376.38</b>	<b>604,376.38</b>	<b>0.00</b>
4	TRANSFERENCIAS, ASIGNACIONES, SUBSIDIOS Y OTRAS AYUDAS	0.00	577,843.57	155,801.27	155,801.27	155,801.27	155,801.27	422,042.30	422,042.30	0.00
5	BIENES MUEBLES, INMUEBLES E INTANGIBLES	0.00	851,630.43	669,296.35	669,296.35	669,296.35	669,296.35	182,334.08	182,334.08	0.00
<b>BEBFZ3020</b>	<b>PROGRAMA S300 FORTALECIMIENTO A LA EXCELENCIA EDUCATIVA (PROFEXCE) UMAR</b>	<b>0.00</b>	<b>0.00</b>	<b>0.00</b>	<b>0.00</b>	<b>0.00</b>	<b>0.00</b>	<b>0.00</b>	<b>0.00</b>	<b>0.00</b>
4	TRANSFERENCIAS, ASIGNACIONES, SUBSIDIOS Y OTRAS AYUDAS	0.00	0.00	0.00	0.00	0.00	0.00	0.00	0.00	0.00
<b>BEBPA1417</b>	<b>EVALUACIÓN DEL POTENCIAL CONACYT UMAR</b>	<b>0.00</b>	<b>235,344.89</b>	<b>19,628.78</b>	<b>19,628.78</b>	<b>19,628.78</b>	<b>19,628.78</b>	<b>215,716.11</b>	<b>215,716.11</b>	<b>0.00</b>
4	TRANSFERENCIAS, ASIGNACIONES, SUBSIDIOS Y OTRAS AYUDAS	0.00	80,002.00	9,177.92	9,177.92	9,177.92	9,177.92	70,824.08	70,824.08	0.00
5	BIENES MUEBLES, INMUEBLES E INTANGIBLES	0.00	155,342.89	10,450.86	10,450.86	10,450.86	10,450.86	144,892.03	144,892.03	0.00
<b>BEBPA1617</b>	<b>PROGRAMA DE MONITOREO PERMANENTE CONACYT UMAR</b>	<b>0.00</b>	<b>832,681.48</b>	<b>59,145.60</b>	<b>59,145.60</b>	<b>59,145.60</b>	<b>59,145.60</b>	<b>773,535.88</b>	<b>773,535.88</b>	<b>0.00</b>
4	TRANSFERENCIAS, ASIGNACIONES, SUBSIDIOS Y OTRAS AYUDAS	0.00	225,902.27	59,145.60	59,145.60	59,145.60	59,145.60	166,756.67	166,756.67	0.00
5	BIENES MUEBLES, INMUEBLES E INTANGIBLES	0.00	606,779.21	0.00	0.00	0.00	0.00	606,779.21	606,779.21	0.00
<b>BEBPA2319</b>	<b>CARACTERIZACIÓN DE LA VULNERABILIDAD Y RESILIENCIA DE LA PESCA ARTESANAL CONACYT UMAR</b>	<b>0.00</b>	<b>679,976.38</b>	<b>57,796.44</b>	<b>57,796.44</b>	<b>57,796.44</b>	<b>57,796.44</b>	<b>622,179.94</b>	<b>622,179.94</b>	<b>0.00</b>
4	TRANSFERENCIAS, ASIGNACIONES, SUBSIDIOS Y OTRAS AYUDAS	0.00	664,579.90	57,796.44	57,796.44	57,796.44	57,796.44	606,783.46	606,783.46	0.00
5	BIENES MUEBLES, INMUEBLES E INTANGIBLES	0.00	15,396.48	0.00	0.00	0.00	0.00	15,396.48	15,396.48	0.00
<b>BECBC1021</b>	<b>UNIVERSIDAD DEL MAR</b>	<b>85,078,196.00</b>	<b>87,691,731.00</b>	<b>22,872,048.41</b>	<b>22,872,048.41</b>	<b>22,872,048.41</b>	<b>22,872,048.41</b>	<b>64,819,682.59</b>	<b>64,819,682.59</b>	<b>0.00</b>
4	TRANSFERENCIAS, ASIGNACIONES, SUBSIDIOS Y OTRAS AYUDAS	85,078,196.00	87,691,731.00	22,872,048.41	22,872,048.41	22,872,048.41	22,872,048.41	64,819,682.59	64,819,682.59	0.00
<b>TOTAL UNIDAD RESPONSABLE :</b>		<b>184,060,042.00</b>	<b>204,522,557.68</b>	<b>113,007,876.21</b>	<b>99,726,593.82</b>	<b>99,726,593.82</b>	<b>99,726,593.82</b>	<b>91,514,681.47</b>	<b>104,795,963.86</b>	<b>0.00</b>



La Universidad del Mar, presenta a continuación los tres tipos de notas que acompañan a los estados financieros:

## a) NOTAS A DESGLOSE

### I) NOTAS AL ESTADO DE SITUACIÓN FINANCIERA

#### Activo

#### **Efectivo y Equivalentes**

**BANCOS (CTA.11131):** Al 30 de Junio el saldo de esta cuenta es de \$16,085,278.39 y está integrada por cuentas bancarias con recursos de ingresos propios, servicios personales estatal y federal, gastos de operación federal y proyectos federales como son: Evaluación del Potencial de las Técnicas de Secuenciación y Potencial Tóxico, Acidificación del Océano, Caracterización de la Vulnerabilidad, Proyecto PRODEP y FAM IES CAPITAL UMAR 2021 que aún están vigentes para su ejecución; todas cuentan con saldo disponible para realizar las operaciones de la universidad.

En relación a las cuentas 0196861679 Universidad del Mar/Tortugas Marinas, 0103804739 Desarrollo de la maricultura, no se han cancelado ya que se encuentra en proceso la recuperación de Cuentas por Liquidar Certificadas (CLC'S) de gastos de operación correspondiente al ejercicio 2016 y se le ha dado seguimiento en los siguientes oficios OF/VRAD.E.081/2018, OF/VRAD.E.082/2018 de fecha 23 de Febrero 2018, recibiendo contestación en el oficio SF/SECYT/TES/665/2018 donde se comunica que se encuentra pendiente la ministración de los recursos en razón a que la Secretaría de Finanzas del Gobierno del Estado de Oaxaca no cuenta con la disponibilidad financiera requerida, OF/VRAD.E.337/2020 de fecha 03 de Septiembre 2020, recibiendo contestación en el oficio SF/SECYT/TES/CCF/PMP/421/2020 donde se comunica que la ministración de las Cuentas por Liquidar Certificadas (CLC'S) se encuentran supeditadas a la disponibilidad financiera del Estado de acuerdo al Artículo 18 del Decreto de Presupuesto de Egresos del Estado de Oaxaca para el Ejercicio Fiscal 2020. Por lo que respecta a las cuentas 0110407860 Evaluación del Potencial de las Técnicas de Secuenciación y 09400539694 PROMEP los proyectos se siguen ejecutando debido a que los convenios se encuentran vigentes.

**INVERSIONES (CTA.11141):** Al 30 de Junio refleja un saldo de \$34,093,782.63 y está integrada por las siguientes cuentas bancarias nacionales: Inversión Universidad del Mar FAM IES Capital 2021, Fideicomiso PROMEP, la cuenta de Inversión del Barco UMAR, la cuenta de Inversión de Becas y Donativos e Inversión de Gastos de Operación 2021.



### Derechos a recibir Efectivo y Equivalentes y Bienes o Servicios a Recibir

**OTRAS CUENTAS POR COBRAR (CTA.11229):** Al 30 de Junio el saldo es de \$41,867.31 y representa el adeudo que se tiene con la entidad, por depósitos de gastos a comprobar al C. David Eliel López Ruiz ex-trabajador de la Universidad, del cual ya se encuentra en el área jurídica de la institución para que realice las gestiones necesarias y se recupere el recurso.

**OTROS DEUDORES (CTA.11239):** Al 30 de Junio el saldo asciende a \$8,639,720.88 y se integra de la siguiente manera:

Los gastos a comprobar por un monto de \$187,287.02 se integran por depósitos realizados al personal de la Universidad para cumplir comisiones oficiales, el importe se regularizará de acuerdo a la disponibilidad de la partida presupuestal.

Las provisiones a terceros por un monto de \$497,657.74 que corresponde a Cesantía y Vejez y Crédito Infonavit provisionados para su recuperación.

Otros deudores diversos muestra un saldo de \$7,954,776.12 que corresponden principalmente a conceptos como son: la cantidad de \$21,579.36 por ventas realizadas a créditos por las librerías universitarias, Impuesto al Valor Agregado por acreditar en el mes de Julio 2021 por \$12,631.46 y, adeudo de la Secretaria de finanzas de las CLC's correspondiente al periodo de Enero a Diciembre del ejercicio fiscal 2016 por \$3,843,283.41; cabe hacer mención que el saldo que aparece en la cuenta 11239.011.0020 Secretaria de Finanzas y 11239.011.6001 Sefin/UMAR se disminuirán contra los saldos generados en las cuentas 21121 Deudas Por Adquisición de Bienes y Contratación de Servicios por Pagar a CP, 21151.411 Asignaciones Presupuestarias al Poder Ejecutivos, 21151.442 Becas y Otras Ayudas para Programas de Capacitación, 21171.018 2.5% Por los Servicios de Inspección, Vigilancia y Control y la cuenta 1.1.1.3.1 de Bancos. Adeudo que se le ha dado seguimiento en los siguientes oficios OF/VRAD.E.081/2018, OF/VRAD.E.082/2018 de fecha 23 de Febrero 2018, recibiendo contestación en el oficio SF/SECYT/TES/665/2018 donde se comunica que se encuentra pendiente la ministración de los recursos en razón a que la Secretaria de Finanzas del Gobierno del Estado de Oaxaca no cuenta con la disponibilidad financiera requerida, OF/VRAD.E.337/2020 de fecha 03 de Septiembre 2020, recibiendo contestación en el oficio SF/SECyT/TES/CCF/PMP/421/2020 donde se comunica que la ministración de las Cuentas por Liquidar Certificadas (CLC'S) se encuentran supeditadas a la disponibilidad financiera del Estado de acuerdo al Artículo 18 del Decreto de Presupuesto de Egresos del Estado de Oaxaca para el ejercicio Fiscal 2020.



**CLC'S pendientes de pago ejercicio 2016**

TOTAL PERCEPCIONES	TOTAL DE RETENCIONES	TOTAL CLC	FOLIO	CERE	TIPO MOVIMIENTO	OBSERVACIONES
273,280.00	-	273,280.00	10	559	GASTOS DE OPERACIÓN ESTATAL 2016	RECIBIDA POR SEFIN 19 ENERO 2016 PARA ENERGIA ELECTRICA
297,008.00	-	297,008.00	18	2055	GASTOS DE OPERACIÓN ESTATAL 2016	RECIBIDA POR SEFIN 04 FEBRERO 2016 PARA ENERGIA ELECTRICA
131,544.00	-	131,544.00	49	5547	GASTOS DE OPERACIÓN ESTATAL 2016	RECIBIDA POR SEFIN 04 MARZO 2016
83,486.17	-	83,486.17	76	8043	GASTOS DE OPERACIÓN ESTATAL 2016 TORTUGAS MARINAS	RECIBIDA POR SEFIN 17/03/2016 INVESTIGACIÓN SOBRE FACTORES BIOTICOS Y ABIOTICOS EN DOS PLAYAS DE ANIDACIÓN DE DERMOCHELYS
181,943.99	-	181,943.99	155	18790	GASTOS DE OPERACIÓN ESTATAL 2016	RECIBIDA POR SEFIN EL 20/05/2016 MARICULTURA
155,172.41	2,898.25	152,274.16	159	20041	GASTOS DE OPERACIÓN ESTATAL 2016	RECIBIDA POR SEFIN EL 25/05/2016 PARQUE ACUATICO EL OASIS
170,675.97	2,349.65	168,326.32	183	24209	GASTOS DE OPERACIÓN ESTATAL 2016	RECIBIDA POR SEFIN 24/06/2016 ASISTENCIA TÉCNICA, ACOMPAÑAMIENTO Y CAPACITACIÓN CDI MIAHUATLÁN
117,437.40	1,856.94	115,580.46	184	24210	GASTOS DE OPERACIÓN ESTATAL 2016	RECIBIDA POR SEFIN 24/06/2016 ASISTENCIA TÉCNICA, ACOMPAÑAMIENTO Y CAPACITACIÓN CDI TEOJOMULCO
399,281.43	5,780.17	393,501.26	185	24111	GASTOS DE OPERACIÓN ESTATAL 2016	RECIBIDA POR SEFIN 24/06/2016 ASISTENCIA TÉCNICA, ACOMPAÑAMIENTO Y CAPACITACIÓN CDI JUQUILA
187,909.44	3,299.31	184,610.13	186	24212	GASTOS DE OPERACIÓN ESTATAL 2016	RECIBIDA POR SEFIN 24/06/2016 ASISTENCIA TÉCNICA, ACOMPAÑAMIENTO Y CAPACITACIÓN CDI JAMILTEPEC
41,346.00	-	41,346.00	222	27836	GASTOS DE OPERACIÓN ESTATAL 2016	RECIBIDA POR SEFIN 14/07/2016 PARA IMPRESOS OFICIALES
295,232.71	2,230.77	293,001.94	229	29626	GASTOS DE OPERACIÓN ESTATAL 2016	RECIBIDA POR SEFIN 26/07/2016 ESTUDIO DE CARACTERIZACIÓN PARA EL DESARROLLO DE LA MARICULTURA SUSTENTABLE EN LA REGIÓN COSTA DEL ESTADO DE OAXACA
411,023.94	3,524.23	407,499.71	265	33628	MARICULTURA RECURSO ESTATAL	RECIBIDA EN SEFIN 23/08/2016
81,315.56	-	81,315.56	272	34611	GASTOS DE OPERACIÓN ESTATAL 2016	RECIBIDA EN SEFIN 26/08/2016 ASISTENCIA TECNICA, ACOMPAÑAMIENTO Y CAPACITACION CDI TEOJOMULCO
115,113.18	-	115,113.18	273	34612	GASTOS DE OPERACIÓN ESTATAL 2016	RECIBIDA EN SEFIN 26/08/2016 ASISTENCIA TECNICA, ACOMPAÑAMIENTO Y CAPACITACION CDI JAMILTEPEC
579,793.34	11,269.87	568,523.47	318	37901	GASTOS DE OPERACIÓN ESTATAL 2016	RECIBIDA POR SEFIN 12/09/2016 ESTUDIO DE CARACTERIZACIÓN PARA EL DESARROLLO DE LA MARICULTURA SUSTENTABLE EN LA REGIÓN COSTA DEL ESTADO DE OAXACA
158,364.22	-	158,364.22	401	46595	GASTOS DE OPERACIÓN ESTATAL 2016	GASTO OPERACIÓN RECIBIDA POR SEFIN 25 OCT 2016
163,355.65	1,623.92	161,731.73	441	48662	GASTOS DE OPERACIÓN ESTATAL 2016	RECIBIDA POR SEFIN 07/11/2016 ESTUDIO DE CARACTERIZACIÓN PARA EL DESARROLLO DE LA MARICULTURA SUSTENTABLE EN LA REGIÓN COSTA DEL ESTADO DE OAXACA
\$ 3,843,283.41	\$ 34,833.11	\$ 3,808,450.30	TOTAL			

**CONTRIBUCIONES POR COBRAR (CTA. 11241):** Al 30 de Junio importa un saldo de \$12,631.46 que corresponde al Impuesto al Valor Agregado provisionado para acreditar en el pago de impuestos en el mes de Julio 2021.



**ANTICIPOS A PROVEEDORES (CTA. 11310):** Al 30 de Junio refleja un saldo de \$1,694,974.95 que corresponde a pagos realizados a proveedores de bienes y servicios que representa un bien y/o derecho pendiente de recibir o disfrutar, el saldo se regularizara de acuerdo a la disponibilidad de la partida presupuestal.

**ANTICIPOS A CONTRATISTAS POR OBRA PÚBLICA (CTA. 11342):** AL 30 de Junio importa un saldo de \$3,984,384.71 que corresponde a pago por anticipo de las obras Terminación del Laboratorio de Ictiología, Biología Pesquera y Dinámica Costera Campus Pto. Ángel y Construcción del Instituto de Investigación de Actuaría, Campus Huatulco.

### **Bienes Disponibles para su Transformación o Consumo (inventarios)**

**MATERIALES DE ADMINISTRACION, EMISION DE DOCUMENTOS Y ARTICULOS OFICIALES (11511):** Al 30 de Junio refleja un saldo de \$5,618,443.22 y se integran por las adquisiciones realizadas para las librerías universitarias por la compra de material bibliográfico de contado y en consignación que son vendidos al público en general (Compras en firme y material a consignación).

### **Bienes Muebles, Inmuebles e Intangibles**

**ACTIVO NO CIRCULANTE:** El saldo al 30 de Junio asciende a \$473,518,985.97 y representan el valor de los bienes muebles e inmuebles propiedad de la Universidad.

El valor de los bienes inmuebles, infraestructura asciende a \$414,766,307.04 y está integrada por los Terrenos y Edificios no residenciales, los cuales forman parte del patrimonio de la Universidad.

El valor de los bienes muebles asciende a \$112,409,196.27 y está integrada por activos como son Muebles de oficina y Estantería, Equipo de cómputo y de Tecnologías de la Información, Equipos y Aparatos Audiovisuales, Aparatos Deportivos, Cámaras Fotográficas y de Video, Instrumental Médico y de Laboratorio, Automóviles y Camiones, Carrocerías y Remolques, Embarcaciones, Sistemas de Aire Acondicionado, Equipo de Comunicación y Telecomunicación, Equipos de Generación Eléctrica, Herramientas y Maquinas-Herramientas y Otros equipos.

El valor de los bienes intangibles es de \$311,788.73 y está integrado por activos como Software y Licencias informáticas e intelectuales.

Cabe hacer mención que hubo incremento en el rubro de bienes muebles (Equipos de Cómputo E Instrumental Médico y de Laboratorio).

Con relación a la depreciación de bienes, estas se han aplicado desde el mes de Enero 2018 hasta Diciembre 2020 de acuerdo a la tabla de parámetros de estimación de vida útil emitido por el Consejo Nacional de Armonización Contable (CONAC) y registradas en la contabilidad





por un monto de \$ 53,968,306.07 en las cuentas de Depreciación Acumulada de Mobiliario y Equipo de Administración, Depreciación Acumulada de Mobiliario y Equipo Educativo y Recreativo, Depreciación Acumulada de Equipo e Instrumental Médico y de Laboratorio, Depreciación Acumulada de Equipo de Transporte, Depreciación Acumulada de Maquinaria, Otros Equipos y Herramientas.

### Pasivo

**DEUDAS POR ADQUISICION DE BIENES Y CONTRATACION DE SERVICIOS POR PAGAR A CORTO PLAZO (CTA.21121):** Al 30 de Junio esta cuenta refleja un saldo de \$2,193,346.79 representa el Devengo contable de bienes muebles que adquirió la Universidad en el ejercicio 2016, solicitados mediante CLC's que a la fecha no han sido depositadas a las cuentas de la Universidad, por lo que el sistema (SEFIP) no detona el momento contable del pagado para cancelar este saldo y se le ha dado seguimiento en los siguientes oficios OF/VRAD.E.081/2018, OF/VRAD.E.082/2018 de fecha 23 de Febrero 2018, recibiendo contestación en el oficio SF/SECYT/TES/665/2018 donde se comunica que se encuentra pendiente la ministración de los recursos en razón a que la Secretaria de Finanzas del Gobierno del Estado de Oaxaca no cuenta con la disponibilidad financiera requerida, OF/VRAD.E.337/2020 de fecha 03 de Septiembre 2020, recibiendo contestación en el oficio SF/SECyT/TES/CCF/PMP/421/2020 donde se comunica que la ministración de las Cuentas por Liquidar Certificadas (CLC'S) se encuentran supeditadas a la disponibilidad financiera del Estado de acuerdo al Artículo 18 del Decreto de Presupuesto de Egresos del Estado de Oaxaca para el ejercicio Fiscal 2020.

**TRANSFERENCIAS INTERNAS Y ASIGNACIONES AL SECTOR PÚBLICO (CTA.21151):** Al 30 de Junio muestra un saldo de \$1,694,275.47 y se integra principalmente por la cantidad de \$1,635,165.50 que corresponde a cuentas contables alfanuméricas de las Cuentas por Liquidar Certificadas no depositadas del ejercicio fiscal 2016 representan el devengo contable de las CLC's que no han sido depositadas a las cuentas de la Universidad a la fecha por parte de la Secretaria de Finanzas, por lo cual el sistema (SEFIP) no detona el momento contable del pagado para que se cancelen los saldos y se le ha dado seguimiento en los siguientes oficios OF/VRAD.E.081/2018, OF/VRAD.E.082/2018 de fecha 23 de Febrero 2018, recibiendo contestación en el oficio SF/SECYT/TES/665/2018 donde se comunica que se encuentra pendiente la ministración de los recursos en razón a que la Secretaria de Finanzas del Gobierno del Estado de Oaxaca no cuenta con la disponibilidad financiera requerida, OF/VRAD.E.337/2020 de fecha 03 de Septiembre 2020, recibiendo contestación en el oficio SF/SECyT/TES/CCF/PMP/421/2020 donde se comunica que la ministración de las Cuentas por Liquidar Certificadas (CLC'S) se encuentran supeditadas a la disponibilidad financiera del Estado de acuerdo al Artículo 18 del Decreto de Presupuesto de Egresos del Estado de Oaxaca para el ejercicio Fiscal 2020.



**RETENCIONES DE IMPUESTOS POR PAGAR A CORTO PLAZO (CTA.21171):** Al 30 de Junio presenta un saldo de \$2,034,569.32 y se deriva de las retenciones del mes, siendo el más representativo la cantidad de \$1,705,366.48 corresponde al concepto de Impuestos Sobre Sueldos y Salarios; La cantidad de \$4,694.98 de Impuesto al Valor Agregado; 2.5 por los Servicios de Inspección, Vigilancia y Control del ejercicio 2021 por \$286,234.54; Respecto al importe de \$38,273.32 por concepto del 2.5% de los servicios de Inspección y vigilancia representa el Devengo contable el cual se rige por los lineamientos de auto-pago y se cancelará al momento que la Tesorería de la Secretaría de Finanzas del Gobierno del Estado de Oaxaca deposite el recurso de las CLC's del ejercicio 2016.

**RETENCIONES DE SISTEMA DE SEGURIDAD SOCIAL POR PAGAR A CORTO PLAZO (CTA. 21172):** Al 30 de Junio presenta un saldo de \$451,093.54 y se deriva de las retenciones del mes por concepto de IMSS y RCV obreras, mismas que se enteran de manera mensual y bimestral.

**OTRAS RETENCIONES Y CONTRIBUCIONES POR PAGAR (21179):** Al 30 de Junio se refleja un saldo de \$956,981.36 siendo los más representativos: Crédito INFONAVIT por la cantidad de \$713,880.94; Fonacot por el importe de \$173,509.99; Adeudos a terceros por otros servicios por \$15,138.00, la cantidad de \$34,894.00 provisión por el servicio de elaboración de manuales misma que está pendiente debido a que la tesorería de la Secretaria de Finanzas (SEFIN) no ha depositado los recursos de las CLC's de gastos de operación 2016 mencionadas en el rubro otros deudores (cta.11239).

## **CUENTAS POR PAGAR**

**OTRAS CUENTAS POR PAGAR A CORTO PLAZO (CTA.21199):** Al 30 de Junio se refleja un saldo de \$14,721,665.06 que se integra principalmente por los siguientes conceptos: material bibliográfico en consignación en las librerías de esta institución por \$1,359,734.86; Rendimientos de cuenta de Inversión por \$522,115.72; Recurso del Barco Umar por \$4,247,664.50 como pago del seguro por siniestro del mismo, así como los rendimientos generados; Proy. PROMEP por incremento al fideicomiso por \$453,298.72; Proy. Playas de Anidación de Tortugas marinas por \$48,275.86, Proy. Caracterización para el desarrollo de la Maricultura por \$802,884.31 y Proydes Nuevos Enfoques para la Acuicultura en México por \$60,283.05; Proy. Monitoreo de la acidificación del océano \$69,859.43 y recursos captados por la entidad por concepto de adeudos a terceros por servicios educativos de ejercicios anteriores por \$2,846,514.90; Otros Servicios Otorgados por la UMAR de Ejercicios Anteriores por \$3,843,283.41.

**OTROS PASIVOS DIFERIDOS A LARGO PLAZO (22491):** Al 30 de Junio presenta un saldo de \$1,008,241.21 que corresponden a recursos de ejercicios anteriores que tiene la entidad.



## II) NOTAS AL ESTADO DE ACTIVIDADES

### Ingresos de Gestión

**TRANSFERENCIAS INTERNAS Y ASIGNACIONES AL SECTOR PÚBLICO (42210):** Al 30 de Junio presenta un saldo de \$129,670,612.70 ingresos ministrados por la Secretaria de Finanzas de la clave de financiamiento AEAAA0321 Paripassu Estatal, AEAAA0421 Asignación ordinaria de operación, BECBC1021 Universidad del Mar, solicitados mediante CLC`s. y BEAHA0221 FAM IES CAPITAL UMAR.

**OTROS INGRESOS Y BENEFICIOS (43990):** Al 30 de Junio refleja un saldo de \$1,024,083.09 correspondiente a los Otros Ingresos Varios obtenidos por esta Institución.

### Gastos y Otras Pérdidas

**TRANSFERENCIAS INTERNAS Y ASIGNACIONES AL SECTOR PÚBLICO (52110):** Al 30 de Junio presenta un saldo de \$98,899,442.65 que corresponde a los gastos del ente para el desarrollo de sus actividades por las siguientes claves de financiamiento AEAAA0321 Paripassu Estatal, AEAAA0421 Asignación ordinaria de operación, BECBC1021 Universidad del Mar, BEBFK0119 PRODEP Universidad del Mar, BEBFK0120 PRODEP Universidad del Mar, BEBPA1617 Programa de Monitoreo Permanente Conacyt UMAR, BEBPA2319 Caracterización de la Vulnerabilidad y Resiliencia de la Pesca Artesanal Conacyt UMAR y BEBPA1417 Evaluación del Potencial Conacyt UMAR.

**AYUDAS SOCIALES (52420):** Al 30 de Junio presenta un saldo de \$147,403.96 que corresponde a recurso pagado por concepto de apoyo económico a alumnos de la entidad con recursos del proyecto BEBPA2319 Caracterización de la Vulnerabilidad y Resiliencia de la Pesca Artesanal Conacyt UMAR, BEBFK0120 PRODEP Universidad del Mar y BEBPA1617 Programa de Monitoreo Permanente Conacyt UMAR.

**OTROS GASTOS Y PÉRDIDAS EXTRAORDINARIAS (55990):** Al 30 de Junio asciende a \$403,530.61 corresponde a los gastos realizados con cargo a otros ingresos del presente ejercicio.

Al 30 de Junio se tiene un ahorro neto del ejercicio por \$31,244,318.57 este saldo se refleja debido a que la Secretaria de Educación Pública ministró el recurso federal autorizado a esta Universidad con la clave de financiamiento BECBC1021 Universidad del Mar así como la transferencia de recursos federales de la clave BEAHA0221 FAM IES CAPITAL correspondiente al mes de Junio 2021.



### III) NOTAS AL ESTADO DE VARIACIÓN EN LA HACIENDA PÚBLICA

El patrimonio contribuido de la Universidad cuya naturaleza es incorporado al activo asciende a \$23,071,461.77

La procedencia de los recursos que modifican al patrimonio generado asciende a \$466,314,116.43 y se integra de la siguiente manera:

Resultado del ejercicio.....	
Resultado de ejercicios anteriores.....	411,805,079.13
Rectificaciones de resultados de ejercicios anteriores (Cambios en políticas contables).....	54,509,037.30

Al 30 de Junio el saldo de la Hacienda pública/patrimonio asciende a \$489,385,578.20 y representa el 90.01% del total de los activos de la entidad. Se hace mención que hubo adquisición de activo no circulantes en la cuenta 31300 actualización del patrimonio en el rubro de (Equipo de cómputo, Equipos de laboratorio), así como aumentos y disminuciones por la compra y venta de material bibliográfico en firme en las Librerías Universitarias.

### IV) NOTAS AL ESTADO DE FLUJOS DE EFECTIVO

DESCRIPCION	JUNIO 2021	MAYO 2021
Efectivo en Bancos - Tesorería		
Efectivo en Bancos- Dependencias	16,085,278.39	18,247,145.89
Inversiones temporales (hasta 3 meses)	34,093,782.63	36,532,685.37
Fondos con afectación específica		
Depósitos de fondos de terceros y otros		
<b>Total de Efectivo y Equivalentes</b>	<b>50,179,061.02</b>	<b>54,779,831.26</b>



La adquisición de los bienes muebles del ejercicio 2020 asciende a \$3,406,729.04

La adquisición de los bienes inmuebles del ejercicio 2020 asciende a \$16,082,713.62

	2021	2020
<b>Ahorro/Desahorro antes de rubros Extraordinarios</b>		
<i>Movimientos de partidas (o rubros) que no afectan al efectivo.</i>		
Construcciones en proceso	0.00	0.00



V) CONCILIACIÓN ENTRE LOS INGRESOS PRESUPUESTARIOS Y CONTABLES, ASÍ COMO ENTRE LOS EGRESOS PRESUPUESTARIOS Y LOS GASTOS CONTABLES

Gobierno del Estado de Oaxaca UR: 548 UNIVERSIDAD DEL MAR UE: 548 UNIVERSIDAD DEL MAR Conciliación entre los Ingresos Presupuestarios y Contables Del 1 de enero al 30 de junio 2021 (Pesos)		
<b>1. Ingresos Presupuestarios</b>		<b>99,726,594</b>
<b>2. Más ingresos contables no presupuestarios</b>		<b>1,024,083</b>
Ingresos financieros		
Incremento por variación de inventarios		
Disminución del exceso de estimaciones por pérdida o deterioro u obsolescencia		
Disminución del exceso por provisiones		
Otros ingresos y beneficios varios		
Otros ingresos contables no presupuestarios	1,024,083	
<b>3. Menos ingresos contables no presupuestarios</b>		<b>-29,944,019</b>
Productos de capital		
Aprovechamientos capital		
Ingresos derivados de financiamiento		
Otros ingresos presupuestarios no contables	-29,944,019	
<b>4. Ingresos contables (4=1+2-3)</b>		<b>130,694,696</b>
Gobierno del Estado de Oaxaca UR: 548 UNIVERSIDAD DEL MAR UE: 548 UNIVERSIDAD DEL MAR Conciliación entre los Egresos Presupuestarios y Contables Del 1 de enero al 30 de junio 2021 (Pesos)		
<b>1. Egresos Presupuestarios</b>		<b>99,726,594</b>
<b>2. Menos egresos presupuestarios no contables</b>		<b>679,747</b>
Materias Primas y Materiales de Producción y Comercialización		
Materiales y Suministros		
Mobiliario y equipo de administración		
Equipo de computo y de tecnologías de la información	381,090	
Equipos y aparatos Audiovisuales		
Cameras Fotográficas y de video	94,355	
Mobiliario y equipo educacional y recreativo		
Equipo e instrumental médico y de laboratorio	88,850	
Instrumental médico y de laboratorio	88,391	
Vehículos y equipo de transporte		
Equipo de defensa y seguridad		
Maquinaria, otros equipos y herramientas		
Herramientas y maquinas herramientas		
Activos biológicos		
Bienes inmuebles		
Otros equipos		
Activos intangibles		
Software	15,000	
Obra pública en Bienes de Dominio Público		
Obra pública en Bienes propios		
Proyectos Productivos y Acciones de Fomento		
Acciones y participaciones de capital		
Compra de títulos y valores		
Concesión de Préstamos		
Inversiones en fideicomisos, mandatos y otros análogos		
Provisiones para contingencias y otras erogaciones especiales		
Amortización de la deuda pública		
Adeudos de ejercicios fiscales anteriores (ADEFAS)		
Otros Egresos Presupuestales No Contables	12,061	
<b>3. Más gastos contables no presupuestarios</b>		<b>403,531</b>
Estimaciones, depreciaciones, deterioros, obsolescencia y amortizaciones		
Provisiones		
Disminución de inventarios		
Aumento por insuficiencia de estimaciones por pérdida o deterioro u obsolescencia		
Aumento por insuficiencia de provisiones		
Otros Gastos		
Otros Gastos Contables No Presupuestales	403,531	
<b>4. Egresos contables (4=1-2+3)</b>		<b>99,450,377</b>



## b) NOTAS DE MEMORIA (CUENTAS DE ORDEN)

En atención a las disposiciones establecidas en la Ley General de Contabilidad Gubernamental y al Marco Normativo establecido por el Consejo Nacional de Armonización Contable, el Estado de Situación Financiera de la Universidad del Mar presenta saldos al mes de Junio 2021 de las cuentas Presupuestales del egreso, las cuales se enlistan en el siguiente cuadro.

CUENTAS PRESUPUESTARIAS DE EGRESOS	SALDOS
Presupuesto de Egresos Aprobado	184,060,042.00
Presupuesto de Egresos por Ejercer	91,514,681.47
Modificaciones al Presupuesto de Egresos Aprobado	20,462,515.68
Presupuesto de Egresos Comprometido	13,281,282.39
Presupuesto de Egresos Devengado	0.00
Presupuesto de Egresos Ejercido	0.00
Presupuesto de Egresos Pagado	99,726,593.82

## c) NOTAS DE GESTIÓN ADMINISTRATIVA

### 1. Introducción

Los Estados Financieros de la Universidad del Mar, proveen de información financiera a los principales usuarios de la misma, al Congreso y a los ciudadanos.

### 2. Panorama Económico y Financiero

De acuerdo a las Leyes que rigen los organismos públicos descentralizados estas reciben aportaciones estatales y federales para el desarrollo de las principales condiciones económico - financieras bajo las cuales la Universidad del Mar estuvo operando; y las cuales influyeron en la toma de decisiones de la administración; tanto a nivel local como federal.

### 3. Autorización e Historia

La Universidad del Mar es una Institución Pública de Educación Superior e Investigación Científica del Gobierno del Estado de Oaxaca, con apoyo y reconocimiento del Gobierno Federal y cuenta con cuatro campus: Puerto Ángel, Puerto Escondido, Huatulco y Oaxaca.

Tiene como funciones: La enseñanza, La investigación, La difusión de la cultura, La promoción del desarrollo a nivel regional, estatal y nacional.



a) Fecha de creación del ente.

La creación de la UMAR es tomada en 1991 por el Lic. Heladio Ramírez López, Gobernador del Estado de Oaxaca (1986-1992). La cual se decidió establecerla en las instalaciones de la Secundaria Técnica Pesquera #52 en la localidad de Puerto Ángel y concluidas las obras de remodelación fue inaugurada formalmente el 22 de agosto de 1992.

El 05 de Septiembre de 1992, en el numeral 36 fue publicado en el periódico oficial del Estado el Decreto Número 4 por el cual se crea el Organismo Público Descentralizado de carácter Estatal denominado "UNIVERSIDAD DEL MAR", siendo HELADIO RAMIREZ LOPEZ, Gobernador Constitucional del Estado Libre y Soberano de Oaxaca, con fundamento en los artículos 79 fracción XI, 80 fracción X y 90 fracción IV de la Constitución Política local, 1, 2 y 5 de la ley orgánica del poder ejecutivo estatal.

b) Principales cambios en su estructura

Con la creación de la Universidad del Mar y de acuerdo con el capítulo II de los órganos Universitarios, estipulado en el decreto antes mencionado y de acuerdo al art. 6º los órganos de la Universidad son:

- I.- El Rector.
- II.- El Consejo Académico.
- III.- Los Vice-Rectores, Académico, de Administración y de Relaciones y Recursos.
- IV.- Los Jefes de Carrera.
- V.- Los Directores de Institutos de Investigación.
- VI.- El Consejo Económico.
- VII.- Los demás funcionarios universitarios, a quienes se conceda autoridad por virtud de disposiciones reglamentarias de la Universidad.

Y de acuerdo a los artículos del 7 al 31 que enumeran las atribuciones de cada uno de los órganos que la integran se emiten reglamentos internos, los cuales muestran la nueva estructura organizacional y las competencias de cada de una de sus áreas administrativas.

#### 4. Organización y Objeto Social

a) Objeto social

Es la generación de profesionistas orientados a la conservación, desarrollo y explotación de los recursos naturales de México en general y de Oaxaca en particular, despertando en los jóvenes el amor y el respeto al trabajo, la mentalidad tecnológica-científica, el espíritu emprendedor y el sentido de solidaridad y de corresponsabilidad social.

b) Principal actividad



Es un centro de educación superior e investigación científica, en el cual se procura la formación integral de los individuos, preparándolos para el ejercicio profesional, en el ámbito técnico, científico, y sumergiéndolos en un medio cultural que ayudará a forjar su personalidad, desarrollar su sentido crítico y vocación democrática, fomentando constantemente la dignificación del trabajo, la honestidad personal, la firmeza de carácter y el respeto a los valores morales, nacionales y universales.

c) Ejercicio fiscal

El ejercicio fiscal comprende del 01 de Enero al 31 de Diciembre.

d) Régimen jurídico

La Universidad del Mar es un Organismo Público Descentralizado de carácter Estatal y se rige por un conjunto de leyes y normas que se enlistan a continuación.

***I. MARCO JURIDICO FEDERAL***

- Constitución Política de los Estados Unidos Mexicanos
- Ley General de Contabilidad Gubernamental
- Ley de Presupuesto y Responsabilidad Hacendaria
- Ley de Coordinación Fiscal
- Ley de Fiscalización y Rendición de Cuentas de la Federación
- Ley Federal de Transparencia y Acceso a la Información Pública
- Ley de Ingresos de la Federación
- Ley de Obras Públicas y Servicios Relacionados
- Ley de Adquisiciones del Sector Público
- Ley de Disciplina Financiera de la Entidades Federativas y los Municipios
- Ley Federal del Trabajo
- Código Fiscal de la Federación
- Ley del Impuesto Sobre la Renta
- Ley del Impuesto al Valor Agregado
- Presupuesto de Egresos de la Federación

***II. MARCO JURIDICO ESTATAL***

- Constitución Política del Estado Libre y Soberano de Oaxaca
- Código Fiscal para el Estado de Oaxaca
- Ley Estatal de Planeación
- Ley de Deuda Pública
- Ley Orgánica del Poder Ejecutivo del Estado de Oaxaca
- Ley de Coordinación Fiscal para el Estado de Oaxaca
- Ley de Transparencia y Acceso a la Información Pública para el Estado de Oaxaca
- Ley de Adquisiciones, Enajenaciones, Arrendamientos, Prestación de Servicios y Administración de Bienes Muebles e Inmuebles del Estado de Oaxaca





- Ley de Obras Públicas y Servicios Relacionados del Estado de Oaxaca
- Ley de Fiscalización Superior para el Estado de Oaxaca
- Ley Estatal de Presupuesto y Responsabilidad Hacendaria
- Ley de Entidades Paraestatales del Estado de Oaxaca
- Ley de Ingresos del Estado de Oaxaca para el ejercicio fiscal 2021
- Ley Estatal de Derechos
- Decreto de Presupuesto de Egresos del Estado de Oaxaca para el ejercicio fiscal 2021
- Reglamento de la ley Estatal de Presupuesto y Responsabilidad Hacendaria

e) Consideraciones fiscales del ente

La Universidad del Mar está registrada ante la S.H.C.P. como persona moral con fines no lucrativos (Título III de la ley de ISR).

De acuerdo con el art. 79 de la misma ley no se considera como contribuyente del I.S.R., pero tiene entre otras obligaciones las señaladas en el art. 86 como son:

- Presentar la declaración y pago provisional mensual de retenciones del Impuesto Sobre la Renta (ISR) por sueldos y salarios.
- Presentar la declaración y pago provisional mensual del ISR por las retenciones realizadas a los trabajadores asimilados a salarios.
- Presentar la declaración y pago provisional mensual del ISR e IVA por las retenciones realizadas por servicios profesionales.
- Presentar la declaración y pago provisional mensual de retenciones de IVA
- Presentar la Declaración Informativa de Operaciones con Terceros (DIOT)

**Otras**

- Realizar la determinación del impuesto sobre Erogaciones por Remuneraciones al trabajo personal y en su caso realizar el pago.
- Presentar y pagar la cédulas de aportaciones de Seguridad Social



UNIVERSIDAD DEL MAR  
NOTAS A LOS ESTADOS FINANCIEROS 2020



f) Estructura organizacional básica

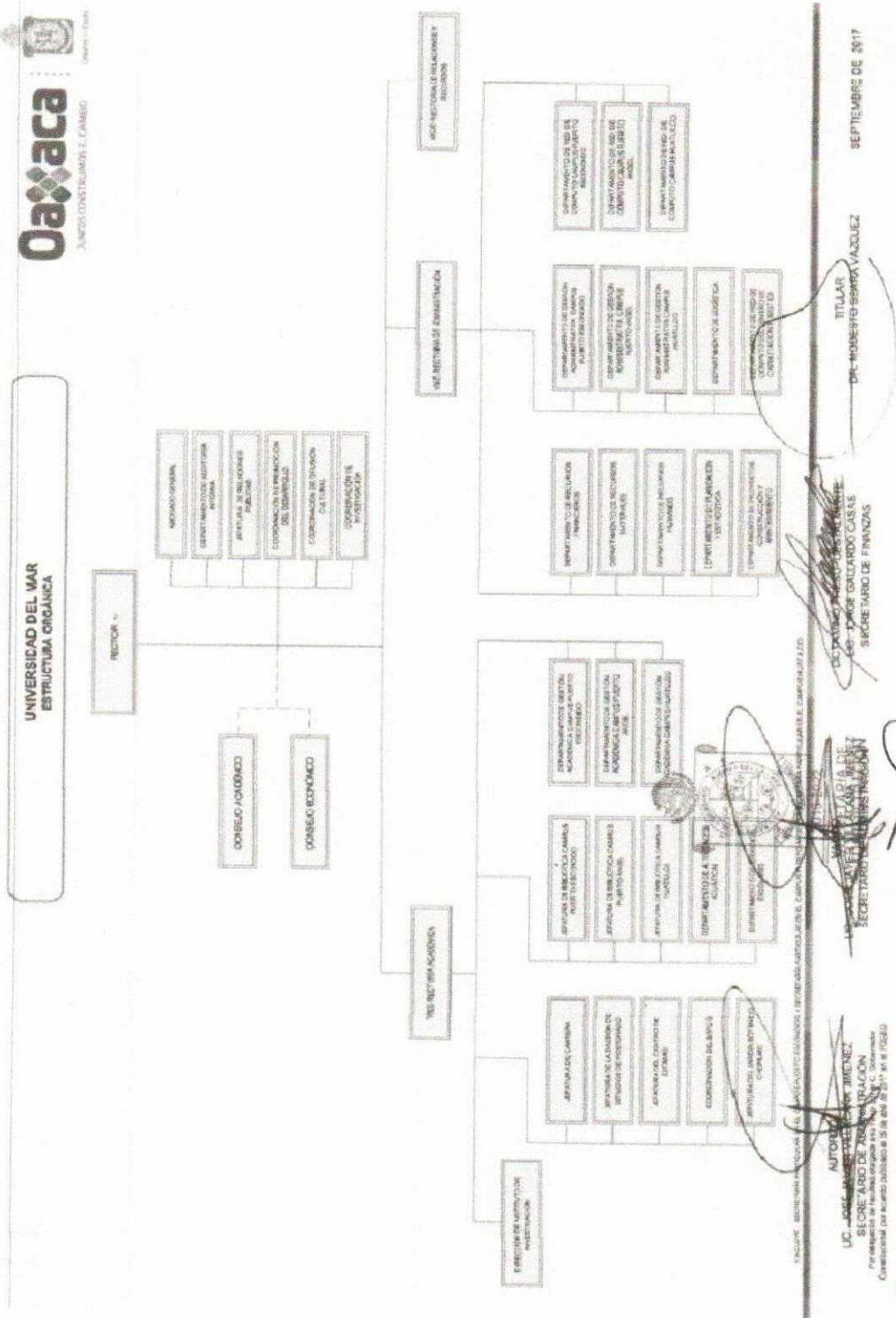

\* Se anexa organigrama



- g) Fideicomisos, mandatos y análogos de los cuales es fideicomitente o fiduciario  
No aplica

## 5. Bases de Preparación de los Estados Financieros

La información financiera se ha apegado a los lineamientos y normas que ha emitido el CONAC y la Ley General de contabilidad gubernamental para la emisión de los mismos.

Todas las erogaciones que afectan económicamente a la Universidad del Mar están cuantificadas en términos monetarios y se registran al costo histórico. El costo histórico de las operaciones corresponde al monto erogado para su adquisición conforme a la documentación contable original justificativa y comprobatoria.

- a) Postulados básicos.

Los Estados Financieros se basan en el art. 22 de la Ley General de Contabilidad Gubernamental los cuales son: sustancia económica, existencia permanente, revelación suficiente, importancia relativa, registro e integración presupuestaria, consolidación de la Información financiera, devengo contable, valuación, dualidad económica y consistencia.

- b) Para las entidades que por primera vez estén implementando la base devengado de acuerdo a la Ley de Contabilidad, deberán:

- Revelar las nuevas políticas de reconocimiento;

La Universidad del Mar atiende e implementa los momentos contables del ingreso y el egreso establecidos por el CONAC, enfocado a estar dentro del marco de la armonización contable.

- Su plan de implementación;

La Universidad ha llevado un seguimiento en coordinación con la Secretaría de Finanzas del Gobierno del Estado para poder implementar las reglas de la Ley General de Contabilidad Gubernamental y los lineamientos emitidos por el CONAC,

A partir de la implementación de la reglas, normas y lineamientos establecidos en la Ley General de Contabilidad Gubernamental y el CONAC, la Información financiera está alineada a la armonización contable la cual tiene como objetivo garantizar el mejoramiento de la calidad de los gastos y la gestión de resultados que permiten la comparabilidad de la información en sus tres órganos de gobierno, obteniendo la eficacia económica y eficiencia de los gasto e ingresos públicos.

## 6. Políticas de Contabilidad Significativas

- a) Actualización:



La valuación de los costos de los bienes muebles se realiza mediante costos históricos, que consiste en registrar el valor declarado en el comprobante recibido por la adquisición del bien.

El registro de los costos de los bienes inmuebles se realiza con la documentación comprobatoria obtenida por la contratación de la obra (estimaciones, escrituraciones, proyectos, estudios, etc.). Para la valuación de estos bienes inmuebles fue necesario realizar un revaluó, ya que el valor con el que se encuentran registradas en la contabilidad procede de un revaluó realizado en el ejercicio 1996, por lo que se realizó la solicitud a CATASTRO para la revaluación correspondiente.

b) Informar sobre la realización de operaciones en el extranjero y de sus efectos en la información financiera gubernamental.

No aplica

c) Método de valuación de la inversión en acciones en el Sector Paraestatal.

No aplica

d) Sistema y método de valuación de inventarios.

La Universidad del Mar cuenta con un sistema de inventario, el cual permite llevar un control de cada uno de los bienes adquiridos y se controlan contablemente a través del sistema SEFIP-SICIPO, además de tener controles internos lo que permite registrar el costo al que fueron adquiridos o producidos.

e) Beneficios a empleados: revelar el cálculo de la reserva actuarial, valor presente de los ingresos esperados comparado con el valor presente de la estimación de gastos tanto de los beneficiarios actuales como futuros.

No aplica

f) Provisiones: objetivo de su creación, monto y plazo.

No aplica

g) Reservas: objetivo de su creación, monto y plazo.

No aplica

h) Cambios en políticas contables y corrección de errores junto con la revelación de los efectos que se tendrá en la información financiera del ente público, ya sea retrospectivos o prospectivos.

No aplica

i) Reclasificaciones: Se deben revelar todos aquellos movimientos entre cuentas por efectos de cambios en los tipos de operaciones.

No aplica

j) Depuración y cancelación de saldos.

No aplica



## 7. Posición en Moneda Extranjera y Protección por Riesgo Cambiario

- a) Activos en moneda extranjera.  
No aplica
- b) Pasivos en moneda extranjera.  
No aplica
- c) Posición en moneda extranjera.  
No aplica
- d) Tipo de cambio.  
No aplica
- e) Equivalente en moneda nacional.  
No aplica

## 8. Reporte Analítico del Activo

Debe mostrar la siguiente información:

- a) Vida útil o porcentajes de depreciación, deterioro o amortización utilizados en los diferentes tipos de activos. Se considera la tabla de parámetros de estimación de vida útil emitido por el Consejo Nacional de Armonización Contable (CONAC).
- b) Cambios en el porcentaje de depreciación o valor residual de los activos.  
No aplica
- c) Importe de los gastos capitalizados en el ejercicio, tanto financieros como de investigación y desarrollo.  
No aplica
- d) Riesgos por tipo de cambio o tipo de interés de las inversiones financieras.  
No aplica
- e) Valor activado en el ejercicio de los bienes construidos por la entidad.  
El valor de los activos del ejercicio 2020 asciende a \$16,082,713.62
- f) Otras circunstancias de carácter significativo que afecten el activo, tales como bienes en garantía, señalados en embargos, litigios, títulos de inversiones entregados en garantías, baja significativa del valor de inversiones financieras, etc.  
No aplica

## 9. Fideicomisos, Mandatos y Análogos

No aplica

## 10. Reporte de la Recaudación

No aplica

## 11. Información sobre la Deuda y el Reporte Analítico de la Deuda



- No aplica
- 12. Calificaciones otorgadas crediticias  
No aplica
- 13. Proceso de Mejora  
No aplica
- 14. Información por Segmentos  
No aplica
- 15. Eventos Posteriores al Cierre  
No aplica
- 16. Partes Relacionadas  
No aplica
- 17. Responsabilidad sobre la Presentación Razonable de los Estados Financieros.

*"Bajo protesta de decir verdad declaramos que los Estados Financieros y sus notas, son razonablemente correctos y son responsabilidad del emisor".*

Puerto Ángel, Oaxaca a 30 de Junio del 2021



L.C.P SOLEDAD ÁVILA GONZÁLEZ  
JEFA DEL DEPTO. REC. FINANCIEROS

L.C.E. JOSÉ LUIS RAMOS ESPINOZA  
VICE-RECTOR DE ADMINISTRACIÓN